



Paciente: VITOR DE SOUZA APOLINARIO

Idade: 42 **Sexo:** M

Solicitante: Dr(a) Guilherme Aguiar Assmann **Data de Realização:** 15/10/2024 15:30

Análise USP

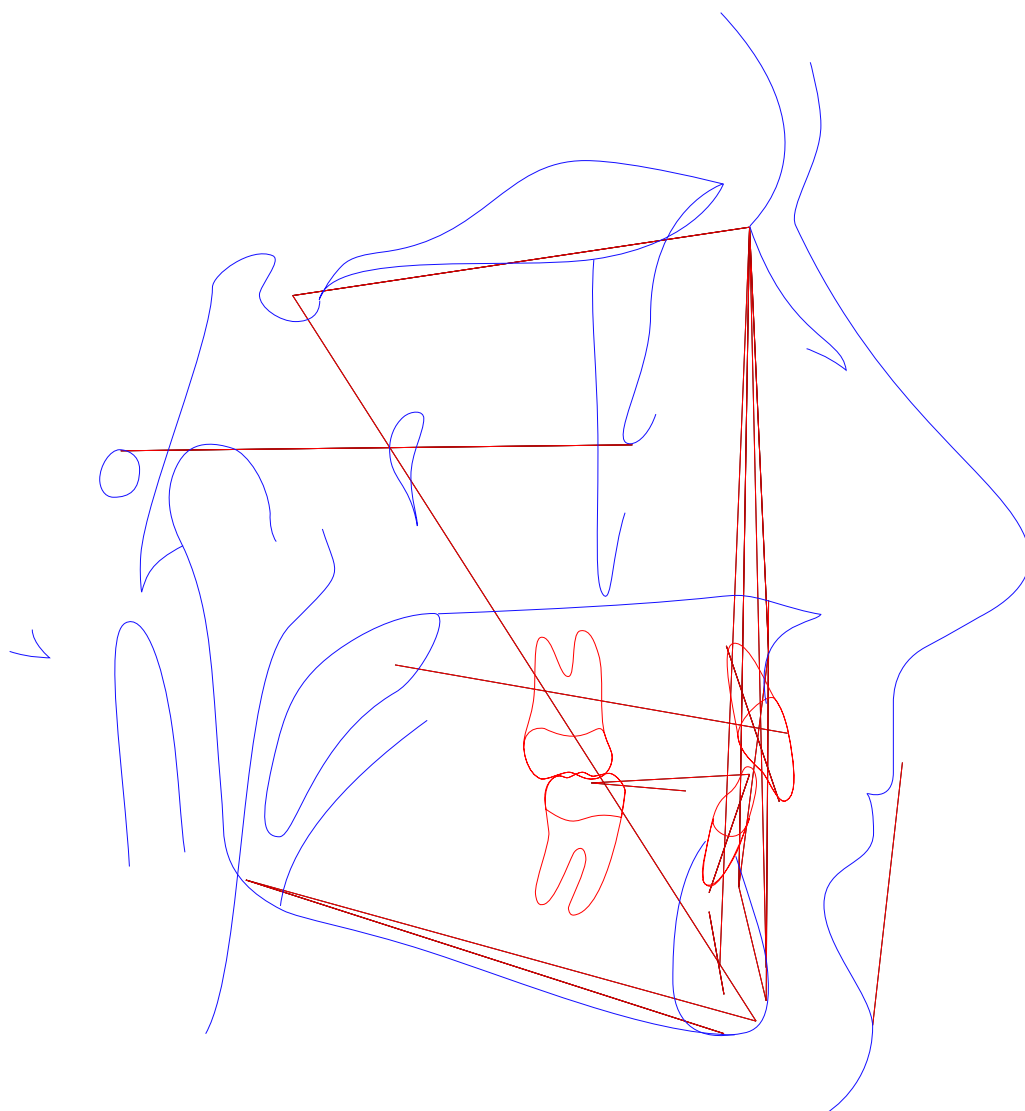



Paciente: VITOR DE SOUZA APOLINARIO
Idade: 42 **Sexo:** M
Solicitante: Dr(a) Guilherme Aguiar Assmann **Data de Realização:** 15/10/2024 15:30

Análise USP

	Fator	Valor Obtido	Padrão	Desvio	Classe	Representação Gráfica
1	N-Pog.Po.Orb (N-Pog.Po.Orb)	90,622°	88 ± 1	2,622	---	
2	NAP ((f)NA.APog)	2,995°	0 ± 2	2,995	Perfil convexo	
3	S-N.A (S-N.A)	84,046°	82 ± 2	2,046	Protrusão maxilar	
4	S-N.B (S-N.B)	80,554°	80 ± 2	0,554	Bom posicionamento	
5	A-N.B ((A-N).(N-B))	3,492°	2 ± 2	1,492	Cl I esquelética	
6	S-N.D (S-N.D)	79,177°	76 ± 0	3,177	---	
7	N-S.Gn (N-S.Gn)	65,957°	67 ± 0	-1,043	---	
8	SN.Ocl (S-N.Ppd-iii)	5,405°	14 ± 0	-8,595	---	
9	S-N.Go-Me (S-N.Go-Me)	26,332°	32 ± 0	-5,668	---	
10	Go-Gn.Ocl (Go-Gn.Ocl)	10,604°	18 ± 0	-7,396	---	
11	1/.1 ((Ais-lis).(Aii-iii))	142,372°	131 ± 0	11,372	---	
12	1/.NS (1/.NS)	100,246°	103 ± 0	-2,754	---	
13	/1-Orbita (/1-Orbita)	-3,462mm	5 ± 0	-8,462	---	
14	1/.NA (1/.NA)	16,2°	22 ± 5	-5,8	Incisivo superior lingualizado	
15	1/-NA (1/-NA)	0,572mm	4 ± 0	-3,428	bom posicionamento	
16	/1.NB ((iii-Aii).(N-B))	17,936°	25 ± 4	-7,064	Incisivo superior lingualizado	
17	/1-NB (iii-(N-B))	1,264mm	4 ± 0	-2,736	Bom posicionamento	
18	/1-NPog (iii-(N-Pog))	-1,751mm	0 ± 0	-1,751	---	
19	H.N-B (H.N-B)	5,524°	10,5 ± 1,5	-4,976	---	
20	H-Nariz (Pn-LsPog')	13,96mm	10 ± 1	3,96	---	
21	Pog-NB (Pog-(N-B))	4,081mm	---	3,96	---	
22	Eminência Mentoniana (B-E-Go-Me)	8,681mm	7 ± 1	1,681	---	
23	FMIA ((Po-Or).(Aii-iii))	70,468°	68 ± 0	2,468	---	
24	FMA ((Go-Me).(Po-Or))	18,482°	25 ± 0	-6,518	---	



Paciente: VITOR DE SOUZA APOLINARIO
Idade: 42 **Sexo:** M
Solicitante: Dr(a) Guilherme Aguiar Assmann **Data de Realização:** 15/10/2024 15:30

	Fator	Valor Obtido	Padrão	Desvio	Classe	Representação Gráfica
25	IMPA ((Me-Go),(Aii-Iii))	91,05°	87 ± 0	4,05	---	
26	TPi (TPi)	-1,556mm	---	4,05	---	
Grupo						
27	/1-Linha I (Iii-P'E)	2,562mm	0 ± 0	2,562	---	
28	Go-Me.V-T (Go-Me.V-T)	61,989°	72 ± 0	-10,011	---	
29	F.V-T (F.V-T)	99,53°	81 ± 0	18,53	---	
30	A-V-T (A-V-T)	14,867mm	3 ± 0	11,867	---	
31	Iii-V-T (Iii-V-T)	9,129mm	6 ± 0	3,129	---	
32	H.V-T (H.V-T)	16,65°	5 ± 0	11,65	---	
33	NA.APog (NA.APog)	2,995°	---	11,65	---	
34	Convexidade do Ponto A (A-N-Pog)	1,348mm	---	11,65	---	



Paciente: VITOR DE SOUZA APOLINARIO
Idade: 42 **Sexo:** M
Solicitante: Dr(a) Guilherme Aguiar Assmann **Data de Realização:** 15/10/2024 15:30

ANÁLISE SINTÉTICA

Análise USP

NAP:	Perfil convexo
S-N.A:	Protrusão maxilar
S-N.B:	Bom posicionamento
A-N.B:	Cl I esquelética
1/.NA:	Incisivo superior lingualizado
1/-NA:	bom posicionamento
/1.NB:	Incisivo superior lingualizado
/1-NB:	Bom posicionamento